

ACTA 11- 2020-INET**ACTA INICIO DE OBRA-DESTINO FONDO 39 1º CUOTA 2020**

En el Departamento de Lavalle, Provincia de Mendoza, a los 3 días del mes de septiembre de 2020, en el I.E.S. N° 9-024 LAVALLE se reúnen los miembros del Consejo Directivo y Referentes de INET; de manera on-line, por medio de la aplicación Google Meet, ante la situación de emergencia sanitaria por COVID-19 y de acuerdo al Decreto de Aislamiento Preventivo Obligatorio 297/2020 del Poder Ejecutivo. Con el objeto de tratar y consensuar sobre el destino del Fondo 39 Cuota 1/2020 Res: RM-747/2020, línea: “Aporte Económico básico, de manera rápida y eficaz, para realizar Reparaciones Menores y/o adquisición de mobiliario escolar” por el monto total de \$ 56.000 (pesos cincuenta y seis mil con 00/100), “Aporte Económico básico destinado a la adquisición de Insumos para la realización de Prácticas Formativas” por el monto de \$ 29.005 (pesos veintinueve mil cinco con 00/100) y “Aporte Económico básico destinado a la Adquisición de Herramental Menor de propósito general para las Prácticas Formativas de taller, laboratorio o espacios productivos” por un monto total de \$ 45.000 (pesos cuarenta y cinco mil con 00/100).

Asisten a la reunión:

N°	Apellido y Nombre	Rol	Asistencia
1	Menconi, Ana	Consejera Docente	Presente
2	Carrizo, Adriana	Consejera Docente	Presente
3	Zagaglia, Mariana	Consejera Docente	Presente
4	Sidoti, Gustavo	Consejero Docente	Presente
5	Mirábile, Ricardo	Consejero Docente	Presente
6	Ortiz, Rosario	Consejera Estudiante	Presente
7	Fornari, Noemí	Consejera Estudiante	Presente
8	Oviedo, Rodrigo	Consejero Estudiante	Presente
9	Fuerte, Johanna	Referente INET-Consejera Egresada	Presente

10	Galván, Natalia	Consejera no Docente	Ausente
11	Navarra, Mariana	Secretaria	Presente
12	Alonso, Gabriela	Rectora	Presente
13	Fernandez, Leandro	Referente INET	Presente

Se inicia la reunión, tomando la palabra la Rectora Licenciada Gabriela Alonso, explicando las necesidades institucionales referidas a las diferentes líneas de fondo 39, de acuerdo a las demandas actuales. Cede la palabra al Equipo INET para que detallen el proceso a llevar a cabo.

Toma la palabra la Prof. Johanna Fuerte, referente de equipo INET y consejera egresada, para explicar de manera conjunta con el referente Profesor Leandro Fernández las líneas permitidas para la ejecución, y a continuación detallan las normativas referidas a tal objeto:

Resolución, circular y memorándum aplicables en la ejecución de fondos:

- Instructivo fondo escolar del programa N° 39 – Ejercicio 2020. Innovación y desarrollo de la formación tecnológica. Resolución: RM 747/2020
- Circular N° 003- DETyT-20. REF: Instructivo programa 39 RM 747/2020.
- Memorándum N° 0047/2018.

Consideración de necesidades urgentes y presentes en el IES N° 9-024 “LAVALLE” y su oferta formativa técnica:

Dado que las instalaciones del CEIL, donde funciona el IES N° 9-024 “LAVALLE”, al inicio del Aislamiento Social Preventivo y Obligatorio decretado a nivel nacional, a los 26 días del mes de marzo, fueron víctimas de la inseguridad y sufrieron un importante robo y destrucción de áreas e instalaciones que significaron grandes pérdidas materiales, insumos y herramienta utilizados en las Prácticas Profesionalizantes de las tecnicaturas, como así también, daños en la infraestructura de los espacios utilizados para el cursado habitual (Adjuntamos fotografías que demuestran los daños sufridos). Trajeron como consecuencia que: previo al posible regreso de presencialidad, se deba invertir en reparación de instalaciones eléctricas, informáticas y mobiliarias para la preservación de bienes existentes en la institución y de su pertenencia, así como también, tomar medidas

necesarias de precaución y seguridad sanitaria, ante el contexto presente por la pandemia, lo que conllevará a la aplicación de los protocolos de aislamiento social y sobre todo a acciones que implicarán solicitar equipamiento, instalaciones, materiales e insumos para el normal desarrollo de actividades y uso seguro estipulado, es decir, aprovechar las diferentes líneas de acción del Fondo 39.

Una vez expuestos los motivos y las necesidades institucionales, se establece, con los miembros del Consejo Directivo y Referentes INET las siguientes acciones, quedando a la espera de la aprobación de la Dirección Técnica de INET para ejecutarán los fondos:

- **RUBRO REPARACIONES Y MOBILIARIO ESCOLAR**

1. Reparación de puertas y armarios del Área TIC mediante la compra de placa de MDF y contratación de un carpintero o persona idónea para la construcción de hojas, tratando de mantener las cerraduras doble perno en caso de ser posible.
2. Reparación de la puerta del Aula 6 con el mismo material y la misma metodología.
3. Encuadre y reparación de 3 armarios metálicos destruidos por el robo: dos ubicados en aula 8 que contienen herramental y uno ubicado en Dirección con elementos audiovisuales.
4. Pintura de espacios físicos destinados al funcionamiento de Dirección y Bedelía que fueron los más dañados en el robo.
5. Recuperación y lustre del piso de Dirección debido a las acciones del ácido volcado, durante el hecho delictivo.
6. Cualquier otra necesidad que por motivos de la no presencialidad se hayan visto destruidos o inoperantes y que no hayan sido aún identificados.

- **RUBRO HERRAMENTAL MENOR**

1. Adquisición de herramientas manuales de trabajo robadas y no recuperadas, de acuerdo al siguiente orden de prioridad:
 - Sierra caladora manual
 - Termofusora
 - Taladro Percutor
 - Pinza Amperométrica

- Pistola aplicadora de Silicona
- Atornillador con juego de puntas
- Set de limas
- Linterna Led
- Masa de Hierro
- Escardillos para las prácticas en terreno.

- **RUBRO INSUMOS**

1. Insumos para la Tecnicatura Superior en Enología e Industria de los Alimentos, debido a la pérdida durante el hecho de inseguridad y para mantener los elementos básicos y necesarios para las prácticas formativas de alumnos. El siguiente listado es informativo, ya que los insumos de estas características son cotizados al valor de la moneda extranjera dólar americano y varían de acuerdo a el momento en que se efectúe la compra y también al límite del que dispone el rubro:

- Ácido Clorhídrico
- Ácido Nítrico 65%
- Hidróxido de calcio
- Ácido Sulfúrico (concentrado)
- Ácido sulfúrico solución 1:3
- Hidróxido de sodio n/0,1
- Plomo (II) Acetato
- Cloruro De Mercurio
- Almidón 1%
- Nitrato de sodio
- Ácido sulfúrico concentrado
- Antiespuma
- Benceno
- Tolueno
- Papel de tornasol rojo y azul

- Yodo N/50
- Nitrato de amonio
- Carbonato de k
- Cloruro de zinc anhídrido
- Licor de Fellig C
- Ácido crómico
- Ácido salicílico
- Acetato de calcio
- Hidróxido de sodio N/20
- Acetona
- Nitrato de plata solido
- Reactivo de benedit
- Lactosa
- Hidróxido de sodio N/0.1
- Hidróxido de potasio N/1
- Ácido oxálico anhídrido
- Cloruro Férrico

Sub rubro: HIGIENE Y SEGURIDAD

- Alcohol 96%.
- Guantes de Nitrilo.
- Barbijos.
- Cofias.
- Delantales de poliuretano termoplástico.

2. Insumos para la Tecnicatura Superior en Gestión Integral de Recursos Hídricos. Debido a que no es posible por el momento la presencialidad y traslado de alumnos a los espacios físicos de prácticas, los docentes de práctica de la carrera cumplimentarán la tarea realizando videos que puedan ser ejecutados como clases virtuales de prácticas formativas, realizando la siembra de determinados productos y el seguimiento de sus distintas prácticas culturales:

- 1 kg de Semilla de maíz amarillo dulce, resistente a isoca.

- 50 kg de Fosfato monoamónico o diamónico.
- 25 kg de Sulfato de Potasio.
- 20 g de Semillas de Tomate Río Grande.
- 20 g de Semillas de pimentón morrón.
- 1 l de Fertilizante Foliar Mixto.

Es importante especificar que, conforme surjan necesidades institucionales, se agregarán a cada línea de ejecución hasta erogar totalmente los fondos.

Sin otro tema que tratar, se da por finalizada la reunión, procediendo a la notificación y ratificación de decisiones tomadas de manera virtual.

N°	MIEMBRO	NOTIFICACIÓN	APROBACIÓN	Asistencia
1	Menconi, Ana			Presente
2	Carrizo, Adriana			Presente
3	Zagaglia, Mariana			Presente
4	Sidoti, Gustavo			Presente
5	Miráble, Ricardo			Presente
6	Ortiz, Rosario			Presente
7	Fornari, Noemí			Presente
8	Oviedo, Rodrigo			Presente
9	Fuerte, Johana			Presente
10	Galván, Natalia			Ausente
11	Navarra, Mariana			Presente
12	Alonso, Gabriela			Presente

13	Fernandez, Leandro			Presente
-----------	-----------------------	--	--	----------

Anexo I

Fundamentación

El Instituto de Educación Superior N° 9-024 “LAVALLE” funciona en las instalaciones del edificio “Centro de Educación e Investigación Lavalle” (CEIL).

El CEIL es un espacio municipal dependiente de la actual Dirección de Educación, Familia, Género, Diversidad y Derechos Humanos (DEFGD y DDHH). En este edificio también conviven y comparten espacio otras instituciones que trabajan articuladamente y que han establecido convenios con la Municipalidad de Lavalle, teniendo como principal misión atender y generar propuestas educativas y de investigación territorial, propiciando así el desarrollo comunitario desde diferentes dimensiones. Tales instituciones son:

- Instituto de Educación Superior 9-024 “LAVALLE” ofertas de formación en profesorados (4), tecnicaturas (5) y Centro de Lenguas con el dictado de capacitaciones.
- Universidad Maza, con ofertas de capacitación y de grado.
- Universidad Nacional de Cuyo, con dictado de Posgrado.
- Universidad Tecnológica Nacional, con oferta de grado a distancia, con presencia en el edificio en etapas de exámenes.
- Universidad del Aconcagua, con oferta de grado.
- Instituciones de los distintos niveles y modalidades del sistema educativo en Lavalle (inicial, primario, especial, CEBJA, secundario común, CENS, CCT).
- Referentes de diferentes áreas y sectores municipales.
- Instituciones y organizaciones diversas de la comunidad, teniendo en cuenta que el edificio es utilizado como un espacio de vinculaciones y articulaciones en el marco del desarrollo local.

MATRICULA DEL IES N° 9-024 "LAVALLE"

Turno	Carrera	Matrícula Estimada		
Mañana	EE	73		
	CS	60		
	H y T	35		
	ES	13		
	Sub Total	181	Cambio de turno	380
Tarde	L y L	75		
	M	56		
	E	68		
	Sub Total	199	Cambio de turno	437
Noche	S	74		
	GRH	41		
	AE	123		
	Sub Total	238		
TOTAL		618		
Personal del IES 9-024		136		
Instituciones Asociadas		60		
TOTAL estimado de personas que transitan por la institución diariamente		814		

Dadas estas circunstancias y ante el contexto de Pandemia por COVID-19, resulta imprescindible contar con los elementos necesarios para preservar la salud de las personas que transitan diariamente este edificio.

A esto se suma que, al inicio del Aislamiento Social Preventivo y Obligatorio decretado a nivel nacional, a los 26 días del mes de marzo, el edificio municipal en donde funciona la oferta educativa del IES 9-024 LAVALLE, sufrió un importante robo y destrucción de áreas que le costó grandes pérdidas de materiales, insumos y herramental utilizados en las Prácticas Profesionalizantes de las tecnicaturas, como así también, daños en la infraestructura de los espacios utilizados para el cursado habitual. Esto último debe ser reparado a fin de, por un lado, preservar el material que quedó luego del robo, y por el otro, cuidar la seguridad e higiene de quienes se forman en él. Esto implicará solicitar gran cantidad de equipamiento, materiales e insumos para el desarrollo de actividades y uso seguro, PARA EL PERSONAL Y ALUMNOS que reinicien las clases presenciales.

Adjuntamos fotografías que demuestran los daños sufridos y el listado de los mismos con las imágenes que lo prueban, junto a la denuncia radicada en la fiscalía.



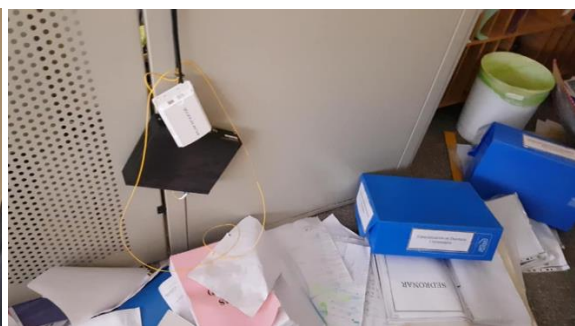
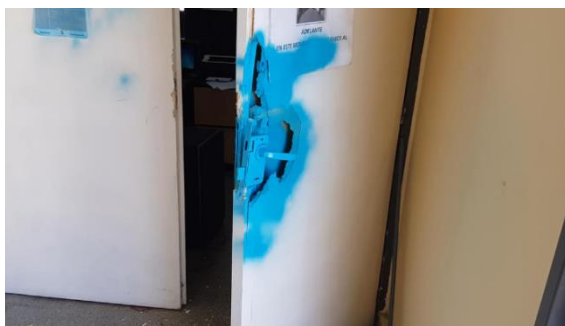
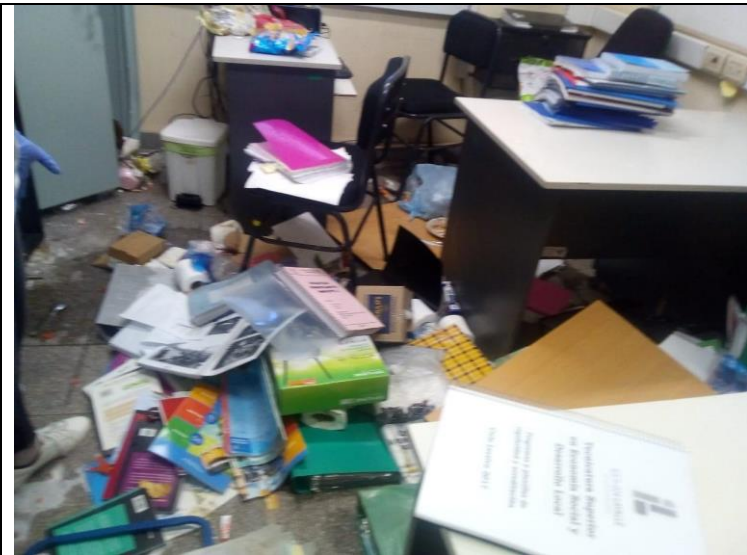

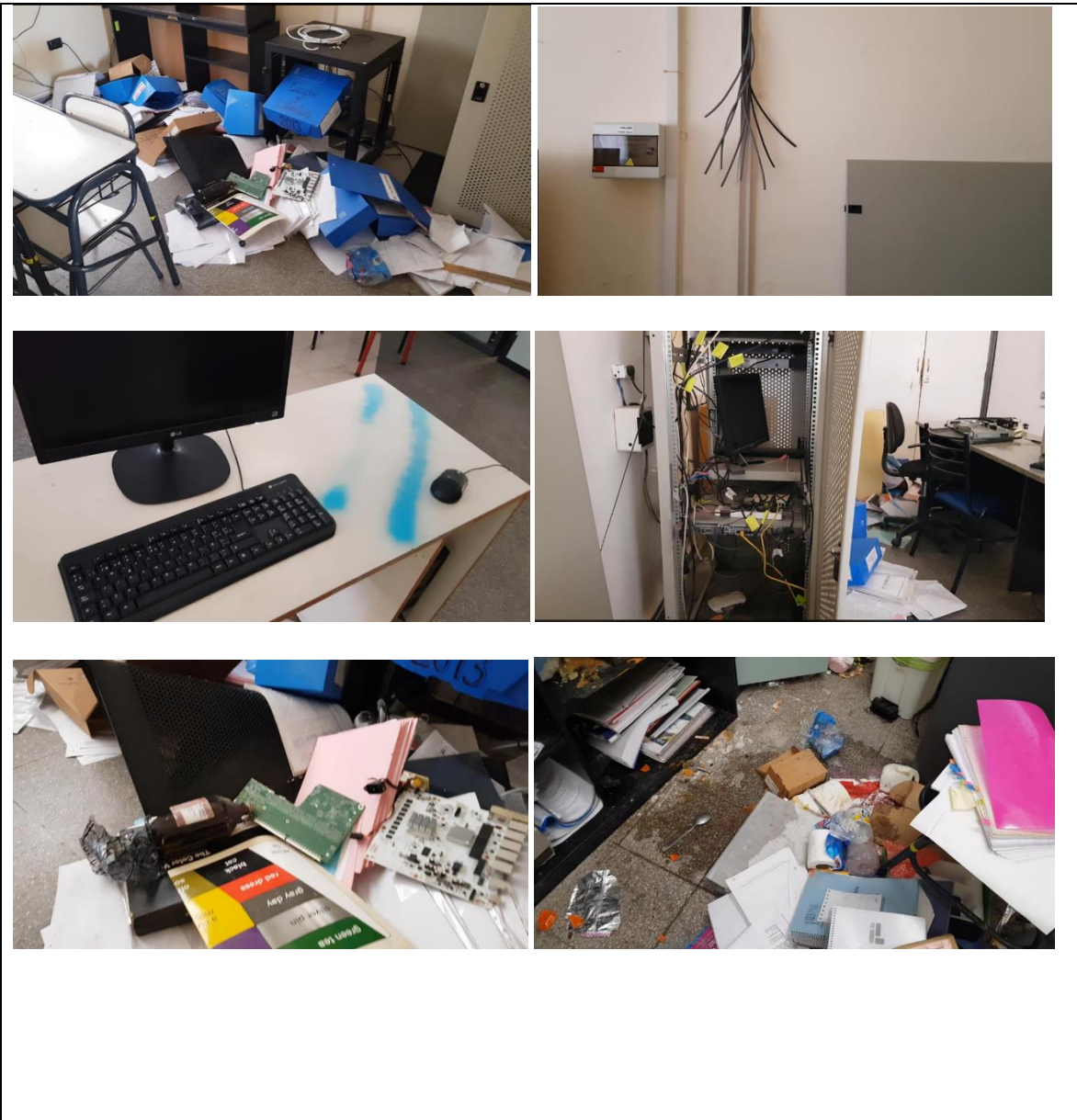

Denuncia realizada:

Ministerio Público Fiscal
PROVINCIA DE MENDOZA

EXPTE N°: P-26393/20

CONSTANCIA DE DENUNCIA

EXPTE N°: P-26393/20

CONSTANCIA DE DENUNCIA

EN LAVALLE, MENDOZA, A LOS 27 DÍAS DEL MES DE MARZO DE 2020 SIENDO LAS 11 HORAS CON 02 MINUTOS , EL AUXILIAR QUE SUSCRIBE CERTIFICA: QUE EN ESTA DEPENDENCIA, OFICINA FISCAL N°7 - SECC.17°-LAS HERAS-LAVALLE, SE FORMÓ UN EXPEDIENTE N° EXPTE N°: P-26393/20 CARATULADO COMO FISCAL C/ MARTINEZ MARDINI P/ROBO CON ESCALAMIENTO - ART. 167 INCISO 4 PARTE 4, EN VIRTUD DE LA DENUNCIA FORMULADA EN EL DÍA DE LA FECHA POR NAVARRA MORALES, DARIO ODILIO, HIJA DE ODILIO Y DE MARIA, NACIDO EN LA PROVINCIA DE MENDOZA, NACIONALIDAD DE ARGENTINO, PARA FECHA 14/01/1968, CON DOMICILIO REAL EN B° EPI EQUEN CASA 3, VILLA TULUMALYA, LAVALLE , MENDOZA, TELÉFONO N° 2616721868, ACREDITANDO SU IDENTIDAD CON DNI N° 20115250, EL CUAL SE PRESENTÓ ANTE OFICINA FISCAL N°7 PRESTANDO DECLARACIÓN EN LOS PRESENTES AUTOS, POR UN HECHO SUCEDIDO EL DÍA 26 DE MARZO DE 2020 EN CALLE FLEMING Y DR. MORENO DE VILLA TULUMAYA, LAVALLE, EN CENTRO EDUCATIVO DE INVESTIGACIÓN LAVALLE DONDE SE HABRIAN SUSTRALDO LOS

Ministerio Público Fiscal
PROVINCIA DE MENDOZA
OFICINA FISCAL N°7
LAVALLE

SIGUIENTES ELEMENTOS: UN JUEGO LIMA MARCA TULSEN, UNA LINTERNA LED ROJA MARCA EVERREADY, UNA MASA DE HIERRO SIN MARCA, UNA SIERRA CALADORA, UNA TERMOFUSORA MARCA LATIN TOLOS, UNA PISTOLA DE CALOR, UN TALADRO PERCUTOR MARCA HYUNDAI, UNA PISTOLA PORTA SILICONA NO RECUERDA MARCA Y COLOR, UNA PINZA AMPEROMETRICA, UN TESTER NO RECUERDA COLOR MARCA EICO, UNA ENGRAMPADORA AUTOMÁTICA NO RECUERDA MARCA NI COLOR, VINOS ESPUMANTES DE 1 LTS ENTRE 8 Y 10 BOTELLAS, LICORES DE 375 CC MAS DE 10 BOTELLAS Y CHAMPAGNE DE 1 LTS 10 BOTELLAS APROXIMADAMENTE, CON ETIQUETAS DE FABRICACIÓN DEL IES Y OTRAS DE BODEGA MASTROPIETRO, UNA CÁMARA FOTOGRÁFICA CANON MODELO REBEL EOS T3I, CON CARGADOR Y 4 BATERÍAS, UNA CÁMARA FOTOGRÁFICA CANON MODELO REBEL EOS T5I, CON CARGADOR Y 1 BATERÍA; UNA NOTEBOOK MARCA ACER ASPIR E-15; UN LENTE CANON 18-55, UN LENTE SISMA 17-50, 3 MICRÓFONOS VINCHA APGEE; UN MICRÓFONO DOBLE SOLAPERO MARCA GBR; UN MICRÓFONO DOBLE VINCHA MARCA VENETIAN. EL FALTANTE DE 4 DISCOS DUROS NO RECUERDA MARCA Y COLOR Y 5 COMPUTADORAS DE CONECTAR IGUALDAD DEL GOBIERNO NO RECUERDA COLOR, EL FALTANTE DE GANTES DESCARTABLES DE LÁTEX, NOSE ESPECÍFICAMENTE CANTIDADES, EL FALTANTE DE INSUMOS DE ENOLOGÍA NO SE ESPECIFICAR CANTIDADES, YA QUE LOS MISMOS SON UTILIZADOS DIARIAMENTE POR LOS ESTUDIANTES Y ALGUNOS FABRICADOS POR ELLOS, COMO SOLUCIÓN BAFER, ACIDO NÍTRICO, ALCOHOL ETEL, HIDRÓXIDO DE SODIO Y NITRATO CÚPLICO, ÁCIDO SULFÚRICO, HIDRÓXIDO DE SODIO N-1 Y N-20, ÁCIDO TARTÁRICO Y DICROMATO.

Ministerio Público Fiscal
PODER JUDICIAL MINISTRO
OFICINA FISCAL Nº 7
LAMBALLE

Dr. DARIO LESCANO
Ayudante Fiscal



SE EXTIENDE LA PRESENTE A SOLICITUD DEL INTERESADO AL SOLO EFECTO DE SER PRESENTADO ANTE LA AUTORIDAD QUE LO REQUIERA.

ART. 293 DEL CPA: SERÁ REPRIMIDO CON RECLUSIÓN O PRISIÓN DE 1 A 6 AÑOS EL QUE INSTARE O HICIERE INSERTAR EN UN DOCUMENTO PÚBLICO DECLARACIONES FALSAS, CONCERNIENTES A UN HECHO QUE EL DOCUMENTO DEBE PROBAR, DE MODO QUE PUEDA RESULTAR PERJUICIO.

SU OPINIÓN SOBRE CÓMO HA SIDO ATENDIDO NOS INTERESA.

POR FAVOR, ENVÍE UN MAIL A
COORDINACIONMP@JUS.MENDOZA.GOV.AR

Su opinión sobre cómo ha sido atendido nos interesa.

Por favor, envíe un mail a coordinacionmp@jus.mendoza.gov.ar

Dr. DARIO LESCANO
Ayudante Fiscal

Ministerio Público Fiscal
PODERE JUDICIAL MENDOZA
OFICINA FISCAL Nº 7
AV. ALLE

SINIESTRO EN EL IES 9-024 LAVALLE-CEIL- MARZO 2020	
DAÑOS Y DETERIORO PRODUCIDOS A OBJETOS E INSTALACIONES	
SECTOR	DETALLE DEL DAÑO
1 SECRETARÍA	Dstrucción y descuadre de 2 armarios metálicos escolares con rotura de cerradura
2 DIRECCIÓN	Dstrucción y descuadre de 2 armarios metálicos escolares con rotura de cerradura
3 DIRECCIÓN	Dstrucción de armario de melanina color beige y negro
4 DIRECCIÓN	Dstrucción de loker-caja fuerte Marca Arnica de hierro con tablero digital
5 DIRECCIÓN	Corte de cableado de sistema de cámaras de seguridad
6 ÁREA TIC	Dstrucción de Rac y UPS de Conectar Igualdad
7 ÁREA TIC	Dstrucción de Rac y UPS de EDUCAR
8 ÁREA TIC	Dstrucción de puertas de melanina de Armarios 1 2 y 3 con obstrucción de cerradura
9 ÁREA TIC	Dstrucción de cableado y red de toda conectividad
10 ÁREA TIC	Dstrucción de Swiches el Plan Nacional Educar
11 ÁREA TIC	Dstrucción de CPU Marca Lenovo (Herramienta de trabajo de Coord de TIC)
12 LAB. ENOLOGÍA	Derrame de insumos enológicos
13 BEDELÍA	Pintura en aerosol en elementos de librería, elementos informáticos, biblioteca, armarios y escritorios
14 RADIO	Dstrucción de puerta de ingreso al sector con obstrucción de cerradura
15 AULA 1-2	Desinstalación de aire acondicionado ventana

ROBO DE OBJETOS-HERRAMIENTAS-EQUIPAMIENTO				
SECTOR	CANT	OBJETO	MARCA	MODELO
1 SECRETARÍA	1	Set de Limas	TOLSEN	
2 SECRETARÍA	1	Linterna Led	EVEREADY	Plástica color rojo
3 SECRETARÍA	1	Masa de Hierro	SIN MARCA	De Hierro x 1500grs
4 DIRECCIÓN	1	Cámara Fotográfica	CANNON	Rebel EOS T3i
5 DIRECCIÓN	1	Cámara Fotográfica	CANNON	Rebel EOS T5i
6 DIRECCIÓN	5	Baterías de cámaras fotográficas	VARIAS	
7 DIRECCIÓN	2	Cargadores de cámaras fotográficas	CANNON	
8 DIRECCIÓN	1	Notebook	ACER	Aspire E 15
9 DIRECCIÓN	1	Lente	CANNON	18-55
10 DIRECCIÓN	1	Lente	SIGMA	17-50 F:28
11 DIRECCIÓN	3	Micrófono Inalámbrico Vincha	APOGEE	UHF-Headset
12 DIRECCIÓN	1	Micrófono doble solapero	GBR	Inalámbrico
13 DIRECCIÓN	1	Micrófono doble vincha	VENETIAN	Inalámbrico
14 SECRETARÍA	1	Sierra Caladora	STANLEY	600W
15 SECRETARÍA	1	Termofusora	LATYN TOOLS	800W
16 SECRETARÍA	1	Pistola de calor	HYUNDAI	800w
17 SECRETARÍA	1	Taladro percutor	HYUNDAI	600w
18 SECRETARÍA	1	Pinza amperométrica	SIN MARCA	
19 SECRETARÍA	1	Tester	EICO	
20 SECRETARÍA	1	Pistola aplicadora de silicona	SIN MARCA	Metálica
21 SECRETARÍA	1	Engrampadora automática	SINCRO	Automática
22 SECRETARÍA	1	Atornillador con juego de puntas	LIRI	
24 ÁREA TIC	3	Disco Duro	HP-COMPAQ	
25 ÁREA TIC	5	Netbook	CONECTAR IGUALDAD	
26 BEDELÍA	1	CPU	LENOVO	Think Centre Pentium